

MIT PERL AKTUELL - WOCHENZEITUNG FÜR DIE GEMEINDE PERL

53. Jahrgang

Donnerstag, den 25. März 2021

Nr. 12/2021

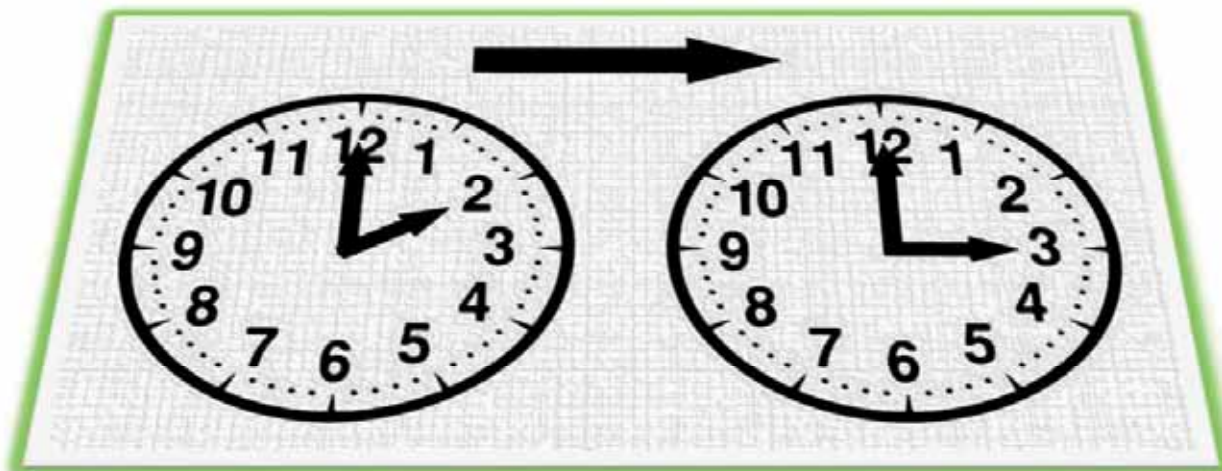

©W. Eckert / pixabay

ZEITUMSTELLUNG AM 28. März 2021

IM INNENTEIL:



WOCHENZEITUNG
FÜR DIE GEMEINDE PERL

Ihr Termin im Rathaus der Gemeinde Perl:



Liebe Bürger*innen,

zur Aufrechterhaltung und Sicherstellung der erforderlichen Verwaltungstätigkeiten ist die Bearbeitung Ihrer Anliegen derzeit nur nach vorheriger Terminvereinbarung möglich.

Um den Ablauf Ihres Termins effizient und für Sie optimal zu gestalten, wurde das Verfahren angepasst:

- Im Eingangsbereich des Rathauses liegt ein Formular zur Dokumentation Ihres Besuches bereit. Bitte füllen Sie dieses vollständig aus.
- Über die Sprechanlage im Rathauseingang können Sie den*die von Ihnen gewünschte*n Sachbearbeiter*in sofort erreichen. Der*diejenige wird Sie dann unverzüglich in Empfang nehmen.

Die entsprechenden Durchwahlen der Mitarbeiter*innen sowie deren Zuständigkeit finden Sie auf dem Display rechts und direkt an der Sprechanlage.

Bitte suchen Sie Ämter und Einrichtungen nicht persönlich auf, wenn Sie Krankheitssymptome aufweisen oder wissentlich Kontakt mit einer positiv getesteten Person hatten. Beachten Sie auch die allgemeinen Verhaltens-, Schutz- und Hygieneregeln, insbesondere die Einhaltung eines Mindestabstandes von 1,5 Metern. Des Weiteren gelten die ausgehängten Verhaltensregeln.

Vielen Dank für Ihr Verständnis in diesen schwierigen und außergewöhnlichen Zeiten!

Perl, den 19. März 2021
Der Bürgermeister
Uhlenbruch

Aktuelles zu Aktivitäten und Projekten in der Gemeinde Perl

Ralf Uhlenbruch
Bürgermeister | Perl



Liebe Bürgerinnen und Bürger der Gemeinde Perl, als Bürgermeister unserer schönen Gemeinde ist es mir ein persönliches Anliegen, alle Bürger transparent, zeitnah und sachlich über Neuerungen sowie wichtige Themen und Projekte zu informieren. Ich freue mich, wenn meine Informationen Ihr Interesse finden und sich auf diesem Wege unsere tägliche Arbeit für die Gemeinde transparent und objektiv darstellen lässt.

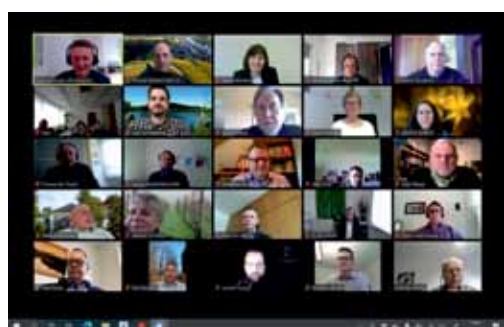

Kommunen in der deutsch-luxemburgischen Nachbarschaftsregion intensivieren die Zusammenarbeit

„Wir halten Kontakt und stehen zu unserer gemeinsamen Region – gerade in Zeiten von Corona!“ Nach einem ersten Treffen von Vertretern*innen der Kommunalpolitik entlang der deutsch-luxemburgischen Grenze im Juli 2020 in Nittel und einer ersten Videokonferenz im letzten November kamen am 11.03.2021 insgesamt fast 30 Vertreter*innen der deutschen und luxemburgischen Grenzgemeinden zu einem weiteren Austausch per Videokonferenz zusammen.

Erneut waren von Perl und Wormeldange im Süden bis Beaufort und Arzfeld im Norden zahlreiche Bürgermeister, Schöffen, Verbandsbürgermeister und Landräte aus den Grenzkommunen mit dabei. Auch diese zweite Videokonferenz für die Grenzkommunen wurde initiiert von den LEADER-Regionen entlang von Mosel, Sauer und Our. Die LEADER Region Merzig-Wadern zählt zu den Mitbegründern dieser Initiative. Ein weiterer sehr wichtiger Partner der Initiative ist das Entwicklungskonzept Oberes Moseltal („EOM“).

Thema der Videokonferenz am 11.3. waren die nächsten konkreten Schritte für eine dauerhafte grenzübergreifende Zusammenarbeit der Kommunen. In den letzten Wochen sind hierzu alle bisherigen Überlegungen in einem „Essay“ festgehalten worden, aus dem einige wichtige Punkte gemeinsam weiter diskutiert wurden. Das „große Ziel“ der kommunalpolitischen Initiative bleibt die Weiterentwicklung der Region zu einem gemeinsamen, offenen Nachbarschaftsraum. Um dieses Ziel zu erreichen und die gemeinsamen Themen anzugehen, ist es notwendig den Austausch dauerhaft zu festigen. Der jetzt begonnene Weg soll zunächst mit den vorhandenen Mitteln und Kräften der LEADER Regionalmanagements fortgesetzt werden. Als Sprachrohr der Region müssen hier zukünftig zusätzliche, Kräfte und erweiterte, professionelle Strukturen etabliert werden.

Abschließend drückten alle Teilnehmer*innen ihre Hoffnung aus, dass es bald wieder möglich sein wird, den wichtigen transnationalen Dialog wieder in „echten“ physischen Treffen stattfinden zu lassen. Jos Schoellen aus Rosport-Mompach erneuerte hierzu seine Einladung zu einem „Forum“ der Kommunalvertreter*innen in seine Gemeinde – sobald es die Corona-Lage zulässt. Die Video-Konferenz wurde insgesamt als absolut positiver Baustein eingestuft, um die Initiative in dieser schwierigen Zeit schrittweise weiterentwickeln zu können und um miteinander im Gespräch zu bleiben.

Ralf Uhlenbruch
Ihr Bürgermeister in der Gemeinde Perl



Welche Maßnahmen gelten bis 26. März im Landkreis Merzig-Wadern?



Private Zusammenkünfte im öffentlichen Raum, in privat genutzten Räumen und auf privat genutzten Grundstücken sind mit maximal fünf Personen möglich, die aus maximal drei Haushalten stammen. Zwei dieser Haushalte müssen in einer familiären Beziehung zueinander stehen. Bei Haushalten, denen bereits vier oder mehr Personen angehören, dürfen abweichend von Satz 1 zwei weitere Personen, wovon höchstens eine nicht aus dem familiären Bezugskreis des gastgebenden Haushaltes stammen darf, gleichzeitig anwesend sein. Kinder bis 14 Jahre sind jeweils von der Höchstzahl ausgenommen.

Mit entsprechenden Vorgaben und Hygienemaßnahmen haben geöffnet:

- **körpernahe Dienstleistungen, die hygienischen und pflegerischen Zwecken dienen, sowie Tattoo- und Piercingstudios.** Wenn nicht dauerhaft eine Maske getragen werden kann, ist die Erbringung der Dienstleistung nur gestattet für Kunden, die einen tagesaktuellen negativen COVID-19-Schnell- oder Selbsttest vorlegen können.
- **Ladengeschäfte des Einzelhandels oder Ladenlokale,** bei denen höchstens einem Kunden pro 15 Quadratmeter der Zutritt gewährt wird.



Unter Hygieneauflagen gestattet ist:

- Unterricht in Präsenzform als Einzelunterricht **an öffentlichen und privaten künstlerischen Schulen bzw. Musikschulen** (kein Gesangsunterricht oder Unterricht in Blasinstrumenten)
- Theoretischer und praktischer Unterricht in Präsenzform in **Fahrschulen, Fahrlehrerausbildungsstätten und sonstigen im fahrerischen Bereich tätigen Bildungseinrichtungen**

Unter Einhaltung entsprechender Hygienemaßnahmen ist/sind zulässig:

- **Kontaktfreier Sport** mit maximal fünf Personen aus zwei Haushalten und **kontaktfreier Sport in Gruppen von bis zu zehn Kindern bis 14 Jahre** exklusive einer Aufsichtsperson im Außenbereich auch auf Außensportanlagen
- **Einzeltrainings** im Außenbereich von Sportstätten wie Fitnessstudios oder vergleichbaren Sporteinrichtungen, wenn nach vorheriger Vereinbarung Einzeltermine vergeben werden, bei denen höchstens einem Kunden sowie einer weiteren Person aus dessen Hausstand zeitgleich Zutritt gewährt wird
- geeignete, kontaktfreie Angebote zur **kulturellen Betätigung in Gruppen von bis zu zehn Kindern bis 14 Jahre** exklusive einer Aufsichtsperson im Außenbereich durch darauf ausgerichtete Einrichtungen

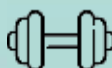

Weitere Informationen unter
www.saarland.de oder
www.merzig-wadern.de



Landkreis
MERZIG-WADERN

Naturpark-Beobachtungstipp im Frühling: Hummeln – Weltmeister der Bestäubung

Die Hummel zählt zu den ersten Frühlingsboten und hat aufgrund ihrer Körpereigenschaften eine besondere Bedeutung für die Pflanzenbestäubung. Sie besucht im Verhältnis zu Honigbienen in der gleichen Zeit mehr Blüten und ist im Jahres- und Tagesverlauf länger aktiv. Einige komplexe Blüten, sind z. B. ausschließlich auf die Bestäubung von Hummeln angewiesen.



Wiesenhummele, Foto: © Naturpark Saar-Hunsrück / Dr. H. Petrischak



Ackerhummele, Foto: © Naturpark Saar-Hunsrück / Dr. H. Petrischak



Kuckuckshummele, Foto: © Naturpark Saar-Hunsrück / VDN-Fotoportal / W. Becker

Durch die Abwärme beim Zittern der Brustmuskulatur kann der Hummelkörper in 17 Minuten von 6 auf 37°C aufgeheizt werden. Zudem hat der gedrungene Körper eine geringe Körperoberfläche im Vergleich zum Gewicht und verliert somit weniger Wärme. Durch diese besondere Temperaturanpassung kann die Hummel bereits bei 2°C bis 6°C fliegen. Honigbienen fliegen erst ab einer Temperatur von 10°C. Hierdurch kann die Hummel sowohl räumlich als auch zeitlich die Bestäubung ausdehnen. So kommt die Hummel auch noch in hohen Breitengraden und kühlen Gebirgslagen vor. Auch sehr früh im Jahr, früh morgens, spät abends und bei Regen sind Hummeln unterwegs. Alle Frühblüher sind daher auf die Hummel angewiesen. Hummeln weisen zudem einen bedeutend längeren Rüssel als Honigbienen auf. Langrüsselige Arten haben bis zu 2 cm lange Rüssel. Dies gewährleistet ein müheloses Eindringen in Blüten mit langen und tiefen Blütenkelchen. Pflanzen, wie Taubnessel, Löwenmäulchen und Fingerhut können nur von der Hummel bestäubt werden. Weitere hummelfreundliche Pflanzen sind z. B. Gartenpflanzen wie Krokusse, Schlüsselblumen, Lungenkraut, Schwertlilie, Akelei oder Mohnarten. Kulturpflanzen, wie Ackerbohne, Erbse, Winterwicke und Senf oder Wildpflanzen, wie Löwenzahn, Kriechender Günsel, Gundermann, Wiesenflockenblume, -klee, -salbei oder Johanniskraut. Das Tragen des eigenen Gewichts und die aktive Wärmeregulierung verbrauchen viel Energie. Hummeln benötigen daher ein kontinuierliches Blütenangebot. Andauernd ist die Hummel auf der Suche nach Nahrung. Im Vergleich zu Honigbienen suchen Hummeln in der gleichen Zeit die drei- bis fünffache Anzahl von Blüten auf, etwa 4000 Blüten pro Tag. Jede Hummelart ist auf spezielle Stauden angewiesen und benötigt Nahrungspflanzen, die bis in den Herbst hinein blühen.

Wenn die Nahrungsvorliebe pflanze, wie z. B. der Wiesenklee, nicht mehr so häufig ist, wird auch die Hummel seltener. Wichtig ist, dass vor allem ein Nahrungsangebot von viel Blütenstaub, welches von März bis Oktober durchgehend vorhanden ist, gewährleistet ist. Daher bieten Stauden und mehrjährige Pflanzen den Hummeln eine gute Nahrungsquelle. Viele Hummeln sind Nahrungsspezialist und bevorzugen nur eine oder wenige Pflanzenarten. Sie benötigen Nektar als Energieträger und Blütenstaub (Pollen) zur Ernährung ihrer Nachkommen.

Hummeln leisten einen wichtigen Beitrag bei der Bestäubung unserer Wild- und Kulturpflanzen. Für ein gutes Angebot an Pollen- und Nektarquellen, kann jeder etwas tun. Legen Sie einen hummelfreundlichen Garten an mit Stauden, mehrjährigen und spät blühenden Pflanzen. Es ist auch möglich einen Hummelnistkasten zu bauen, in welchen Hummelköniginnen ihren Hummelstaat aufbauen.

Informationen zu Hummelarten, -biologie und Schutzmöglichkeiten sowie Anleitungen zum Bau von Hummelkästen finden Sie z. B. unter www.wildbienen.de/hummeln.htm.

Geänderter Annahmeschluss für Mosella-Beiträge

Wegen der Osterfeiertage wird der Annahmeschluss für die Beiträge in der Mosella wie folgt vorverlegt:

Ausgabe Nr. 13/2021

am Freitag, dem 26. März 2021, 09:30 Uhr.

Ausgabe Nr. 14/2021

am Donnerstag, dem 01. April 2021, 09:30 Uhr.

Später eingehende Beiträge können nicht mehr berücksichtigt und veröffentlicht werden.



Ich bitte um Beachtung.

Perl, den 08. März 2021
Der Bürgermeister
Uhlenbruch

Wichtige Telefonnummern · Notdienste · Allgemeine Hinweise

Gemeindeverwaltung Perl **Telefon: 06867 / 66-0** **Fax: 06867 / 66-100** **www.perl.saarland**

Anschrift: Rathaus Perl, Trierer Straße 28, 66706 Perl
Öffnungszeiten: Montag bis Freitag: 08.30 - 12.00 Uhr
Dienstag: 13.30 - 18.00 Uhr
Donnerstag: 13.30 - 15.30 Uhr

Bürgermeister der Gemeinde Perl:
Ralf Uhlenbruch, Rathaus Perl, Tel.: 06867/66-125,
E-Mail: bgmuhlenbruch@perl-mosel.de
Terminvereinbarung: Frau Fortner, Tel.: 06867/66-126
privat: Tettingen-Butzdorf, Birkenstraße 1 B,
Tel.: 06866/150048

Wasserversorgung

Gemeindewasserwerk Perl, Rathaus Perl, Zimmer 2.04,
Fr. Inglisa-Brockenauer, Tel.: 06867/66-130
E-Mail: t.inglisa-brockenauer@perl-mosel.de
Technische Fragen: Pumpwerk Nennig, Schloßstr. 9,
Tel.: 06866/1090 oder 0170/2015700
E-Mail: wasserwerk@perl-mosel.de
Härtebereich des Trinkwassers: „Hart“ (mehr als 14°dH)
Informationen und Formulare: www.perl.saarland / Leben in
Perl / Planen, Bauen, Wohnen / Wasserversorgung

Forst

Forstrevier Perl:
Förster Herr Herrmann, E-Mail: m.herrmann@perl-mosel.de
Sprechzeiten: Dienstag: 13.30 - 18.00 Uhr und Donnerstag:
13.30 - 15.30 Uhr, Tel.: 06867/66-154
Saarforst Mettlach-Merzig: Herr Thielmann, In der Neuwild
13, 66693 Mettlach
Tel.: 0175/2200890, Sprechstunde Montag: 14.00 - 16.00 Uhr
im Feuerwehrgerätehaus Weiten

Rettungsdienst Notruf 112

Leitstelle Saarland Notruf Rettungsdienst / Notarzt 112
Leitstelle Saarland Krankentransport 0681/19 222

Polizei Notruf 110

Notruf Polizei **110**
Polizei-posten Perl 06867/93390 Fax: 06867/93392
Polizei-bezirksinspektion Merzig 06861/7040
Bundespolizei-revier Perl 06867/9113111

Feuerwehr Notruf 112

Notruf Feuerwehr **112**
Gemein-dewehr-führer:
Nittler Michael, Oberleuken 0162/4188131
Beauftragte der Jugendfeuerwehr:
Willkomm Margit, Sinz 06866/1348

Feuerwehr-Löschbezirke in der Gemeinde Perl

Löschbezirke und Löschbezirksführer:

Besch:	Rhein Christoph	06867/560991
Borg:	Wehr Alwin	06867/733
Büschdorf:	Hoffmann Georg	06868/180718
Eft-Hellendorf:	Schmitz Joachim	01715212996
Nennig:	Tinnes Stephan	06866/1510150
Oberl./Keßlingen/ Münzingen.:	Kütten Mathias	06865/185951
Perl:	Foetz Michael	06867/9119776
Sinz:	Willkomm Kurt	06866/1348
Tettingen-Butzdorf:	Palz Daniel	06866/1510116
Wochern:	Jäger Esther	06865/186840

THW-Perl/Obermosel

Unterkunft: Zum Kreckelberg 5, Perl,
Tel.: 06867/912600 oder Einsatzhandy 0162/2785789,
E-Mail: ov-perl-obermosel@thw.de
Ortsbeauftragter: Michael Schmitt **Zugführer:** Daniel Neu

Störungsdienste

Wasser: Störungen (Pumpwerk Nennig + Bereitschaftsdienst)
06866/1090 oder 0170/2015700
Strom: Energis-Netzgesellschaft mbH Merzig 0681/90692611
Erdgas: Energis-Netzgesellschaft mbH Merzig 0681/90692610

Notfall-/Bereitschaftsdienst

Ärztlicher Bereitschaftsdienst (inkl. Kinder-/Augen-/HNO-Ärzte): Auskunft zum ärztlichen Bereitschaftsdienst, wegen akuter gesundheitlicher Beschwerden, unter der kostenfreien Rufnummer **116117**.

Zahnärztlicher Notfalldienst oder www.zahnaerzte-saarland.de
am 27./28.03.2021: Dr. Vera HURT, Perl, Tel.: 06867-5512

Tierärztlicher Notfalldienst oder www.tierarzt-saar.de
am 27./28.03.2021: Tierarzt Jürgen PIETSCH, Rehlingen-Siersburg, Tel.: 06835-68967

Zusätzlich sind von Samstag 08.00 – Montag 08.00 Uhr sowie an Feiertagen Bereitschaftsdienstpraxen für Sie geöffnet:

Bereitschaftsdienstpraxis Merzig: SHG Kliniken, Trierer Straße 148, 66663 Merzig, Tel.: 06861/780808

Kinderärztliche Bereitschaftsdienstpraxis: Marienhaus Klinikum Saarlouis, Kapuzinerstraße 4, 66740 Saarlouis, Tel.: 06831/1257883

Spezialisierte Ambulante Palliative Versorgung (SAPV):
Einsatzgebiet: Landkreise Merzig-Wadern und Saarlouis
Bürozeiten: Montag bis Freitag: 08.00 – 16.00 Uhr, Tel.: 06861/9383156
Rufbereitschaft: 0172/7999375, Streit Gruppe

Dienstbereitschaft Apotheken

Informationen zu dienstbereiten Apotheken erhalten Sie unter Tel.: 0800/0022833 oder unter www.apothekennotdienste-saarland.de.

Ärzte in der Gemeinde Perl

Allgemeinärzte:

Dr. med. Thomas Röder, Kirschenstr. 28, Perl 06867/254
Roland Woll / Kamiran Suleiman,
FA f. Innere Medizin, Trierer Str. 16, Perl 06867/302
Joachim Zahn, Im Hof 8, Nennig 06866/229

Zahnärzte

A. Alhamad, Bahnhofstr. 3, Perl 06867/93737
Dr. Vera Hurt, Bahnhofstr. 21, Perl 06867/5512

Tierärzte:

Dr. Felix Nebauer, Kirschenstr. 51, Perl 06867/5834
Serge GUSAROV, Rabüscheck 4, Perl 06867/9113015
und 01525/4546999

Kleintierpraxis Moseltal, Dr. Lisa Manger,
Am Dreiländereck 11, Perl 06867/5617688
Mag. med. vet Alexander Weber,
Perler Straße 4, Perl-Besch 0176/57986377

Schulen

Grundschule Dreiländereck 06867/560022
Fax: 06867/560023

Freiwillige Ganztagsbetreuung
Grundschule Dreiländereck 06867/560024
Deutsch-Luxemburgisches
Schengen-Lyzeum 06867/9111-200
Fax: 06867/9111-220

Gesamt- und Gemeinschaftsschule
Mettlach-Orscholz 06865/9111-0
Fax: 06865/9111-30

Förderschule für geistig Behinderte Merchingen 06861/2668
Fax: 06861/792656
Förderschule „Schule Auf der Wild“ Brotdorf 06861/78461

Kindertagesstätten

Kindertagesstätte St. Quirinus, Perl 06867/722
Kindertagesstätte St. Franziskus, Besch 06867/355
Kindertagesstätte St. Martin, Nennig 06866/407
Kindertagesstätte Leukbachtal, Oberleuken 06865/180794

Familienzentrum und Jugendbüro

Familienzentrum Perl-Mettlach

Schmiedewäldchen 9a,
66693 Mettlach-Orscholz 06865/9116930
Fax: 06865/9116931

Öffnungszeiten: Montag: 09.00 - 12.00 Uhr,
Donnerstag: 15.00 - 18.00 Uhr, und nach telefonischer Vereinbarung

E-Mail: info@fz-perl-mettlach.de

Jugendbüro Mettlach-Perl - Ansprechpartnerin:

Jenny Lauer
Schmiedewäldchen 9a,
66693 Mettlach-Orscholz 06865/9111417
Mobil: 0175/5721065

E-Mail: jugendbuero-perl-mettlach@merzig-wadern.de

Senioren

Fachberatung der Caritas-Sozialstation Merzig-Mettlach-Perl für Senioren und pflegebedürftige Menschen

Telefonische Voranmeldung 06872/4900
Jeden ersten Mittwoch im Monat von 09.30 - 12.00 Uhr im Rathaus Perl

Seniorenversicherungsberater

E-Mail: Seniorenbuero-merzig@arcor.de 06861/78750

Behindertenbeauftragter der Gemeinde Perl

Roman Pauly, Luxemburger Str. 12, Perl 06861/80318
E-Mail: r.pauly@merzig-wadern.de

Schiedspersonen der Gemeinde Perl

Bezirk 1 - Besch:

Günter Leuck, Moselstr. 6, Besch 06867/9127907

Bezirk 2 - Nennig:

Kurt Sausy, Zur Moselbrücke 7, Nennig 06866/1447

Bezirk 3 - Oberperl, Perl, Sehndorf:

Christoph Leg, Hubertus-von-Nell-Str. 5, Perl 06867/910832

Bezirk 4 - Sinz, Tettingen-Butzdorf/Wochern:

Dr. Olaf Roller, Zerwasstr. 2B,
Tettingen-Butzdorf 06866/2450113

Bezirk 5 - Borg, Büschdorf, Eft-Hellendorf,

Oberleuken-Keßlingen-Münzingen
Robert Nittler, Kirchenstr. 23, Eft-Hellendorf 06868/1296

Naturschutzbeauftragte der Gemeinde Perl

Besch, Sinz: Günter Leuck, Moselstr. 6, Besch
06867/9127907

Büschdorf, Eft-Hellendorf: Karl-Heinz Neisius,
Am Schwarzbruch 2, Büschdorf 06868/420

Nennig: Walter Nicola, Berger Weg 31, Nennig 06866/231

Borg, Oberleuken, Keßlingen, Münzingen:
Jakob Backes, Am Schwarzbruch 10, Büschdorf 06868/596

Tettingen-Butzdorf, Wochern:
Franz Denzer, Nikolausstraße 26, Wochern 06866/1372

Bezirksschornsteinfegermeister

Stefan Gergen, Honzrather Str. 50,
66663 Merzig-Merchingen 06861/5317

Behörden in Merzig

Amtsgericht Merzig; Finanzamt Merzig 06861/703-0
Landkreis Merzig-Wadern 06861/800
Landesamt für Kataster-, Vermessungs- und
Kartenwesen, Zentrale Außenstelle Saarlouis 0681/9712-400

Allgemeine Entsorgungshinweise

EVS, Untertürkheimer Str. 21, 66117 Saarbrücken
(www.evs.de oder service-abfall@evs.de)

EVS Kunden-Service-Center: 0681/5000-555 (Allgemeine Fragen und Anmeldung von Sperrmüll)

EVS Wertstoff-Zentrum Perl / Bauschutt- und Grünschnittentsorgung

Industriegebiet Besch, Im Heilenbruch 1a, Tel.:
06867/9118708

Annahme- und Servicezeiten: Dienstag, Mittwoch, Freitag:
9:00-11:45 Uhr und 12:30-15:45 Uhr

Samstag: 8:00-11:45 Uhr und 12:30-14:30 Uhr.

Abfuhrunternehmen Restmülltonne und Biotonne:

Fa. ADAM - Info-Tel.: 06861/2691

Abfallsäcke für Restmüll: Rathaus Perl, Zimmer E.01, Preis: 6,00 €. Online unter www.perl.saarland, Preis: 6,- € zzgl. Porto

Abfuhrunternehmen Duales System (Gelbe Tonne): Fa. REMONDIS; Info-Tel.: 0800/1223255

Altbatterien – Sammelstelle und PCB-haltige Kleinkondensatoren:

Im Rathaus Perl während den Öffnungszeiten. Fahrzeugbatterien müssen beim Ökomobil abgegeben werden.

Erdmassendeponie Besch

Für Erdmassen, die auf dem Gebiet der Gemeinde Perl anfallen, steht die Erdmassendeponie „Auf Honecker“ im Ortsteil Besch zur Verfügung. Zufahrt zur Deponie ausgeschildert an der B 419 zwischen Perl und Besch. Anmeldung mindestens 1 Tag vor dem Anlieferungstermin bei der Gemeindeverwaltung Perl (Hr. Leuk, Tel.: 06867/66-121 oder Fr. Koch, Tel.: 06867/66-141). Gebühr: 4,50 €/cbm lose Masse.

Kommunale Wertstoffberatung:

EVS-Hotline: 0800/5000714

Tierkörperbeseitigung:

Tierkörperbeseitigungsgesellschaft, Trier-Rivenich, Tel.: 06508/914311

Wertstoffcontainer für Altglas und Altpapier befinden sich in:

Besch	Tettinger Straße, Richtung Ehrenfriedhof, Metzger Straße, Parkplatz Friedhof
Borg	Verbindungsstraße Borg – Tettingen
Büschdorf	Steinbachstraße, Trafostation
Eft-Hellendorf	Kirchenstraße, Bürgerhaus
Keßlingen	Ende der Straße „Zum Jakobsbrunnen“
Nennig	Römerstraße, Parkplatz Wieser Straße Maatesplatz
Oberleuken	Bei der Kläranlage
Perl	Parkplatz „Zum Kreckelberg“
Sinz	Stellplatz am Friedhof
Tettingen-Butzdorf	Butzdorfer Straße, hinter dem Feuerwehrgerätehaus
Wochern	Parkplatz neben dem Friedhof

Bebauungsplan „Hammelsberg I“

in der Gemeinde Perl, Ortsteil Perl

Bekanntmachung des Aufstellungsbeschlusses und der Öffentlichen Auslegung

Der Gemeinderat der Gemeinde Perl hat in seiner Sitzung am 28.05.2020 gemäß § 1 Abs. 3 und § 2 Abs. 1 BauGB beschlossen, das Verfahren zur Aufstellung des Bebauungsplanes „Hammelsberg I“ einzuleiten (s. Anlage Geltungsbereich). In seiner Sitzung am 28.01.2021 hat der Gemeinderat Perl den Entwurf des Bebauungsplanes „Hammelsberg I“, bestehend aus der Planzeichnung (Teil A) und dem Textteil (Teil B), gebilligt und die öffentliche Auslegung beschlossen.

Gemäß §§ 13a, 13 BauGB und 3 Abs. 2 BauGB in der Fassung der Bekanntmachung vom 03. November 2017 (BGBl. I S. 3634), unter Berücksichtigung der aktuell gültigen Änderungen, wird hiermit öffentlich bekannt gemacht, dass der Entwurf des Bebauungsplanes, bestehend aus der Planzeichnung (Teil A), dem Textteil (Teil B), sowie der Begründung, in der Zeit vom **06.04.2021** bis einschließlich **10.05.2021** während der Dienststunden im Rathaus der Gemeinde Perl, Bauamt, Zimmer 2.02 zu jedermanns Einsicht öffentlich ausliegt. Parallel dazu werden die Unterlagen auf der Internetseite der Gemeinde Perl (<https://perl.saarland/offenlage-bebauungsplaene.html>) veröffentlicht und zur Ansicht und zum Herunterladen bereitgehalten.

Es wird darauf aufmerksam gemacht, dass aus aktuellem Anlass in der Zeit der Corona-Pandemie die aktuell geltenden Abstands- und Hygieneregeln anzuwenden sind, sowie eine Erfassung der Kontaktdaten unter Beachtung datenschutzrechtlicher Bestimmungen erfolgt. Bei Zutritt ins Rathaus ist ein Mund-Nasen-Schutz zu tragen. Eine persönliche Einsichtnahme ist dabei während der o. g. Zeiten ausschließlich nach Voranmeldung (unter der Rufnummer 06867-66146, bzw. per Mail an d.ollinger@perl-mosel.de) zwecks Terminvereinbarung und bei gleichzeitiger Anwesenheit von max. 2 Personen möglich.

Während der Auslegungsfrist können von jedermann Stellungnahmen schriftlich, zur Niederschrift oder elektronisch per Mail an die E-Mail-Adresse d.ollinger@perl-mosel.de vorgebracht werden. Nicht fristgerecht vorgebrachte Stellungnahmen können bei der Beschlussfassung über den Bebauungsplan unberücksichtigt bleiben, sofern die Gemeinde deren Inhalt nicht kannte und nicht hätte kennen müssen und deren Inhalt für die Rechtmäßigkeit des Bauleitplanes nicht von Bedeutung ist. Das Verfahren zur Aufstellung des vorhabenbezogenen Bebauungsplans erfüllt die Vorgaben, um gemäß § 13a BauGB - Bebauungspläne der Innenentwicklung - i.V.m. § 13 BauGB im beschleunigten Verfahren durchgeführt zu werden. Es wird darauf hingewiesen, dass gem. § 13 Abs. 3 BauGB von einer Umweltprüfung nach § 2 Abs. 4 BauGB, von dem Umweltbericht nach § 2 a BauGB, von der Angabe nach § 3 Abs. 2 Satz 2 BauGB, welche Arten umweltbezogener Informationen verfügbar sind, der zusammenfassenden Erklärung nach § 10a Abs. 1 BauGB und gem. § 13 Abs. 2 BauGB und § 13a Abs. 3 BauGB von der frühzeitigen Unterrichtung und Erörterung nach §§ 3 Abs. 1 und 4 Abs. 1 BauGB abgesehen wird. § 4c BauGB ist nicht anzuwenden.

Im Rahmen der Abgabe einer Stellungnahme in diesem Verfahren werden personenbezogene Daten verarbeitet. Die Verarbeitung personenbezogener Daten erfolgt auf Grundlage des § 3 BauGB in Verbindung mit Art. 6 Abs. 1 Buchst. e DSGVO und dem Saarländisches Datenschutzgesetz. Sofern Sie ihre Stellungnahme ohne Absenderangaben abgeben, erhalten Sie keine Mitteilung über das Ergebnis der Prüfung. Sie sind gem. § 15 DSGVO jederzeit berechtigt, gegenüber der Gemeinde Perl um Auskunftserteilung zu den zu ihrer Person gespeicherten Daten zu ersuchen. Gemäß § 17 DSGVO können sie jederzeit gegenüber der Gemeinde Perl die Berichtigung, Löschung und Sperrung einzelner personenbezogener Daten verlangen. Perl, den 17.03.2021 (Siegel)

Der Bürgermeister
gez. Uhlenbruch

IMPRESSUM - MOSELLA -

Amtliches Mitteilungsblatt der Gemeinde Perl Herausgeber und verantwortlich für den Textteil:

Der Bürgermeister der Gemeinde Perl,
Trierer Straße 28, 66706 Perl, Tel.: 06867/660

Erscheinungstag/-weise: Donnerstag / wöchentlich

Druckauflage: 4.250 Exemplare

Bezugsmöglichkeiten:

Unentgeltliche Zustellung an alle Haushalte der Gemeinde.

Einzelexemplare bei der Gemeinde.

Digital unter www.perl.saarland (Rathaus / Amtsblatt Mosella)

Abonnement beim Verlag (entgeltpflichtig).

Annahmeschluss:

Montag, 09.30 Uhr bzw. wenn in der Erscheinungsweise ein Feiertag ist: Freitag, 09.30 Uhr.

Amtliche Mitteilungen: presse@perl-mosel.de

Bei Nichtlieferung ohne Verschulden des Verlages oder infolge höherer Gewalt bestehen weder Ansprüche gegen den Verlag noch gegen die Gemeinde.

Amtliche Mitteilungen der Gemeinde Perl

Das Amtliche Bekanntmachungsblatt der Gemeinde Perl ist das amtliche Verkündungsorgan der Gemeinde Perl und wird gemäß § 1 Abs. 1 der Bekanntmachungssatzung der Gemeinde Perl vom 1. Oktober 2020 online im Internet unter www.perl.saarland veröffentlicht.

Die Veröffentlichung von Amtlichen Bekanntmachungen erfolgt gemäß § 2 Abs. 2 der Bekanntmachungssatzung zusätzlich nachrichtlich im Mitteilungsblatt der Gemeinde Perl „Mosella“ zur Information der Öffentlichkeit.

Wenn Sie keine „Mosella“ erhalten haben ...

Reklamationen wegen Nichtzustellung

von „Mosella“ nimmt der Verlag

unter folgenden Nummern entgegen:

06502/9147-800

Die E-Mail-Adresse für Reklamationen ist:

vertrieb@wittich-foehren.de

LAGEPLAN, OHNE MASSSTAB

Bebauungsplan der Gemeinde Perl, Teilgebiet "Hammelsberg I"



Bekanntmachung des Jahresabschlusses zum 31.12.2016 der Gemeinde Perl

Der Gemeinderat hat in seiner Sitzung am 04.03.2021 auf Empfehlung des Rechnungsprüfungsausschusses den geprüften Jahresabschluss 2016 mit dem ausgewiesenen Jahresfehlbetrag in Höhe von 841.378,77 € einstimmig festgestellt. Der Gemeinderat beschloss einstimmig, dem Bürgermeister und seiner Vertretung gem. § 101 Abs. 2 KSVG für das Haushaltsjahr 2016 mit der Einschränkung der unzureichenden Beteiligung des Gemeinderates im Rahmen der Haushaltsüberschreitungen und der rechtswidrigen Finanzierung von Investitionen durch die Aufnahme von Liquiditätskreditgen Entlastung zu erteilen.

Der Jahresabschluss liegt zur Einsichtnahme in der Zeit von Freitag, dem 26. März 2021 bis einschließlich Mittwoch, den 07. April 2021

während den allgemeinen Öffnungszeiten, im Rathaus in Perl, Zimmer 1.08 (1. OG), öffentlich aus.

Öffnungszeiten: Montag bis Freitag 08.30 Uhr – 12.00 Uhr
 Dienstag 13.30 Uhr – 18.00 Uhr
 Donnerstag 13.30 Uhr – 15.30 Uhr

Auf die zum Zeitpunkt der Auslegung geltenden Regelungen zum Kundenservice im Rathaus Perl wird vorsorglich verwiesen. (ggfs. Terminvereinbarung)

Perl, 18.03.2021
 Der Bürgermeister
 Uhlenbruch

Abwasserbetrieb der Gemeinde Perl

Erfassung der Tierbestände für die Freimengenberechnung

Die Erfassung der Tierbestände für die Berechnung der Freimengen bei der Kanalbenutzungsgebühr erfolgt mit einem Meldebogen. Der Meldebogen für die Erhebung **zum Zeitpunkt 31.12.2020** für das laufende Abrechnungsjahr 2021 wird in der 12. Kalenderwoche (22.03.2021 bis 26.03.2021) zugestellt.

Alle Großvieh-Tierhalter (Tierhalter von Rinder, Schweinen und Zuchtsauen), die einen Meldebogen erhalten haben, werden gebeten, diesen **bis spätestens 01.06.2021** im Rathaus der Gemeinde Perl, zu Händen Frau Ingliisa-Brockenauer, abzugeben bzw. dem Abwasserbetrieb der Gemeinde Perl zurückzusenden. Einzelheiten sind aus dem Meldebogen zu ersehen.

Die Großvieh-Tierhalter, die keinen Meldebogen erhalten haben, können denselben beim Abwasserbetrieb der Gemeinde Perl anfordern (Tel.: 06867/66-130).

Perl, den 22.03.2021

Der Bürgermeister

Ralf Uhlenbruch

Sonstige Amtliche und öffentliche Mitteilungen

Bauernverband Saar

Landwirtschaftliche Flächen von Müll und Hundekot freihalten!

Das freundliche Wetter lockt derzeit Spaziergänger, Radfahrer, Hundehalter und andere Erholungssuchende in Feld und Flur. Die saarländischen Landwirtinnen und Landwirte haben hingegen mit ihren Arbeiten auf den Äckern und Wiesen begonnen und sind vermehrt mit schwerem Gerät auf den Feldwegen unterwegs.

Auf den heimischen Wiesen und Feldern produzieren die Bäuerinnen und Bauern neben Getreide frische Produkte wie Salat, Obst, Wein und Gemüse, das direkt vom Feld in die Ladentheke kommt. Die hohen Qualitätsansprüche an die Rohstoffe können Landwirte nur mit Unterstützung der Freizeitsuchenden erfüllen und wir bitten daher insbesondere die Hundehalter, ihre Tiere von diesen Flächen fernzuhalten, vor allem Hundekot zu entfernen. Mit Hundekot verunreinigtes Erntegut ist besonders für Nutztiere gesundheitsgefährdend. Vor allem bei trächtigen Rindern kann die Aufnahme von verunreinigtem Futter zu Fehlgeburten führen. Gelangen Abfälle wie Dosen, Glas oder Kunststoffe in den Futterkreislauf von Nutztieren können diese Fremdkörper zu schweren inneren Verletzungen oder gar zum Tod des Tieres führen, von teuren Schäden an Maschinen ganz zu schweigen.

Darüber hinaus weisen wir darauf hin, dass unsere heimischen Wildtiere während der Brut- und Aufzuchtzeit, zwischen dem 1. März und dem 30. Juni besonders empfindlich sind. In diesem Zeitraum gilt daher nicht nur die naturschutzrechtliche, sondern auch die moralische Verpflichtung der Leinenpflicht, um die Kinderstube des Wildes nicht zu stören.

Der Berufsstand appelliert deshalb an alle Mitbürger, landwirtschaftliche Flächen möglichst nicht zu betreten, Hunde anzuleinen, deren Hinterlassenschaften zu entfernen und Abfälle dort nicht zu entsorgen. Rücksichtnahme hilft Natur und Landwirtschaft und damit allen!

Geänderte Öffnungszeiten der EVS-Anlagen

an Ostern 2021

Am Samstag, dem 03. April 2021 bleiben die EVS Wertstoff-Zentren Blieskastel, Dillingen, Ensdorf, Homburg, Losheim, Marpingen, Neunkirchen, Nohfelden, Ormesheim, Ottweiler, Perl, Saarlouis, Saarwellingen, Sulzbach, Wadern und die Wertstoff-Annahmestelle Rehlingen-Siersburg geschlossen.

Die EVS Deponien in Illingen und Merzig-Fitten sowie die EVS Deponie, das Kompostwerk und die Grüngutannahmestelle in Ormesheim bleiben am Karsamstag ebenfalls geschlossen.

Die EVS Wertstoff-Zentren Illingen, Köllertal und Hasborn-Dautweiler sind regulär geöffnet.

Informationen zu den Öffnungszeiten aller Anlagen des EVS gibt es immer aktuell unter www.evs.de.

EVS-Geschäftsführer gewählt

Stefan Kunz zum EVS-Geschäftsführer ab 01. Juli 2021 gewählt

Mit großer Mehrheit wurde am 16. März 2021 Dipl.- Ing. Stefan Kunz von der Verbandsversammlung des Entsorgungsver-

bandes Saar zum Nachfolger des zum 30.06.2021 ausscheidenden EVS-Geschäftsführers Michael Philippi gewählt. Das Gremium, dem alle saarländischen (Ober)BürgermeisterInnen angehören, folgte damit der Empfehlung des EVS-Aufsichtsrates. Stefan Kunz wird sein Amt gemeinsam mit EVS-Geschäftsführer Georg Jungmann wahrnehmen.

Der Soziale Dienst

unterstützt die Stiftung „Anerkennung und Hilfe“

Seit dem 01. Januar 2017 können ehemalige Heimkinder aus Einrichtungen der Behindertenhilfe und der Jugendpsychiatrie Unterstützungsleistungen erhalten. Die Frist zur Anmeldung bei den Beratungsstellen wurde nun bis zum 30. Juni 2021 verlängert. Die Stiftung „Anerkennung und Hilfe“ unterstützt Menschen, die als Kinder und Jugendliche (von 1949 bis 1975 bzw. bis 1990 in der DDR) in stationären Einrichtungen der Behindertenhilfe und Psychiatrie Leid und Unrecht erfahren haben und heute noch unter den Folgen leiden. Zu den Auswirkungen ungerechtfertigter Zwangsmaßnahmen, Strafen und Demütigungen gehören körperliche und psychische Beeinträchtigungen oder finanzielle Nachteile. Die erlittene psychische und körperliche Gewalt hat bei vielen ehemaligen Heimkindern zu einer erschwerten Erwerbsbiographie geführt. Zudem haben viele Einrichtungen für die ihnen anvertrauten Kinder und Jugendlichen nicht in die Rentenversicherung eingezahlt, obwohl diese sozialversicherungspflichtige Arbeit geleistet haben.

Betroffene Menschen können sich mit ihrem Wunsch nach Beistand an die Telefonnummer 0800 2212218 oder die E-Mail-Adresse info@stiftung-annerkennung-hilfe.de wenden.

Der Landkreis Merzig-Wadern unterstützt die Stiftung „Anerkennung und Hilfe“ bei ihren Aufgaben. Hilfesuchende können sich an die Mitarbeiterinnen des Sozialen Dienstes im Gesundheitsamt wenden. Die Beraterinnen helfen bei psychosozialen Problemen und begleiten den Zugang zur Stiftung. Der Soziale Dienst des Gesundheitsamtes ist unter den Telefonnummern (06861) 80-410, (06861) 80-2240 und (06861) 80-412 oder per E-Mail an sozialerdienst.GA@merzig-wadern.de erreichbar.



BICHERTHÉIK

der Gemeinde Schengen

51, Waistrooss
L-5447 Schwebsingen

Tel.: 00352-23609249
Fax: 00352-26665922

E-Mail: bichertheik@pt.lu
www.bichertheik-schengen.lu

- Über 20.000 Bücher auf 3 Etagen.
- Romane, Fach- und Kinderbücher in deutsch, englisch, französisch und luxemburgisch.
- Online-Katalog verfügbar.

- AUSLEIHE KOSTENFREI -

Öffnungszeiten:

Dienstag: 14.00 - 17.00 Uhr
Donnerstag: 14.00 - 17.00 Uhr
Freitag: 09.00 - 13.00 Uhr
Samstag: 09.00 - 12.00 Uhr

Gratulationen

Herzlichen Glückwunsch



Wir gratulieren

Besch

Am 21.03.2021 vollendete Frau Margarida Alves da Silva, Metzger Str. 5, das 85. Lebensjahr.

Büschdorf

Am 22.03.2021 vollendete Frau Anna Mohr, Ölmühle 1, das 88. Lebensjahr.

Oberleuken

Am 22.03.2021 vollendete Frau Maria Wallerich,
Forststr. 8, das 82. Lebensjahr.

Perl

Am 18.03.2021 vollendete Frau Ursula Jungnickel,
Auf dem Sabel 18, das 82. Lebensjahr.

Am 19.03.2021 vollendete Frau Helma Schürr,
Auf dem Sabel 42, das 80. Lebensjahr.

Am 24.03.2021 vollendete Herr Hans Engel,
Kirschenstr. 32, das 84. Lebensjahr.

Am 24.03.2021 vollendete Frau Anna Keller,
Auf dem Sabel 16, das 95. Lebensjahr.

Sinz

Am 20.03.2021 vollendete Frau Maria Mussong,
Kreuzweilerstr. 13, das 84. Lebensjahr.

Sinz

Am 22.03.2021 vollendete Frau Magdalena Koster,
Im Kirchgarten 9, das 83. Lebensjahr.

BORG | BESCH | KESSLINGEN
TETTINGEN - BUTZDORF
MÜNZINGEN | BÜSCHDORF
EFT-HELLENDORF | NENNIG
SEHNDORF | OBERLEUKEN
OBERPERL | SINZ | WOCHERN

WOCHENZEITUNG
FÜR DIE GEMEINDE PERL

PERL

aktuell

16. Jahrgang (158)

Donnerstag, den 25. März 2021

Nr. 12/2021

Kläppern in der Pfarreiengemeinschaft

**Macht alle mit und kläppert vor
eurem Haus!**

Wir kläppern an

Karfreitag, 02. April

**um 7 Uhr, 12 Uhr, 15 Uhr
und um 18.30 Uhr!**

An Karsamstag,

03. April

**um 7 Uhr, 12 Uhr
und um 18.30 Uhr!**



Mitteilungen für alle Ortsteile

Messdiener Perl

An alle Messdiener und alle, die noch Kläppern zu Hause haben!

Leider muss auch in diesem Jahr das an den Kartagen übliche Kläppern durch die Straßen unserer Orte in diesem Jahr ausfallen. Daher möchten wir auch in diesem Jahr dazu aufrufen, an Karfreitag und Karsamstag von zu Hause aus zu kläppern. Wenn sich alle um 07.00 Uhr, um 12.00 Uhr, (zusätzlich an Karfreitag um 15.00 Uhr) und um 18.30 Uhr nach draußen vor ihre Häuser oder auf die Balkone stellen würden, und eine Minute kläppern würden, könnten wir alle gemeinsam auch in diesem Jahr diese uralte Tradition der Karwoche noch hochhalten.

Und das Beste ist: Alt und Jung können mitmachen!

Außerdem schlummern in so manchem Keller und auf so manchem Speicher bestimmt auch noch Kläppern, die schon seit ewigen Zeiten nicht mehr gebraucht wurden. So könnte quasi jeder mitmachen, der noch so was zu Hause hat. Ein paar Kläppern können auch noch aus der Kirche verteilt werden. Hierzu bitte anfragen bei Christoph Leg, Tel. 06867/910832.

Lasst uns alle zusammen ein Zeichen der Gemeinschaft und Zusammengehörigkeit setzen!

VHS Perl-Obermosel

Örtl. Leiter: Karl-Heinz Klein

Telefon: 06867/273

E-Mail: k.klein@vhsmails.de

Zu allen Kursen ist eine vorherige Anmeldung erforderlich! Online-Angebote

Junge VHS: Besser in Mathe

5008A - Live-Online-Kurs: Abiturvorbereitung Mathematik (täglich).

Montag, 29. März 2021, 11:00 - 12:00 Uhr. 6 Termine mit insgesamt 8 UE. Dozent: Marius Minas. Kursgebühr: 46 €

5009A - Live-Online-Kurs: Crashkurs Infinitesimalrechnung

- für den Abiturbereich (Mo-Mi). Montag, 29. März 2021, 18:00 - 20:15 Uhr. 3 Termine mit insgesamt 9 UE. Dozent: Andreas Neumann. Kursgebühr: 52 €

5012A - Live-Online-Kurs: Mathe

- Vorbereitung ist besser als Nachbessern: 5. - 9. Klasse kompakt erklärt (Mo-Mi). Montag, 29. März 2021, 15:00 - 18:00 Uhr. 3 Termine mit insgesamt 12 UE. Dozent: Andreas Neumann. Kursgebühr: 69 €

5010A - Live-Online-Kurs: Crashkurs Analytische Geometrie

- für den Abiturbereich (Mo-Mi). Montag, 05. April 2021, 15:00 - 18:00 Uhr. 3 Termine mit insgesamt 12 UE. Dozent: Andreas Neumann. Kursgebühr: 69 €

Weiterbildung

2141A - Live-Online-Infoveranstaltung:

Ausbildung zum/zur Personalsachbearbeiter:in. Mittwoch, 07. April 2021, 18:30 - 20:00 Uhr. 1 Termin mit insgesamt 1 UE. Dozentin: Barbara Ditzler. Kursgebühr: kostenlos!

4035A - Live-Online-Ausbildung zum/zur Personalsachbearbeiter:in.

Mittwoch, 14. April 2021, 17:30 - 21:30 Uhr. 19 Termine mit insgesamt 76 UE. Dozentin: Barbara Ditzler. Kursgebühr: 999 €

Besser Leben

4033A - Live-Online-Schnupperkurs:

Erfolgreich in Beruf & Familie - Karriere gestalten. Samstag, 10. April 2021, 09:00 - 13:00 Uhr. 1 Termin mit insgesamt 5 UE. Dozentin: Barbara Ditzler. Kursgebühr: 49 €

2240A - Live-Online-Anti-Stress-Training mit wingwave® Einheit 1: Stress lass nach. Freitag, 09. April 2021, 19:00 - 20:30 Uhr. Basis für diese moderne Selbstcoaching-Methode für eine täglich tragende Aktivitäts-Erholungs-Balance ist die wingwave®-Methode (mehr unter www.wingwave.com). (Alle Einheiten sind individuell und voneinander unabhängig buchbar - Onlineseminar über ZOOM) 1 Termin mit insgesamt 2 UE. Dozent: Steffen Schuh. Kursgebühr: 25 €

Sprachen & Kommunikation

2211A - Live-Online-Kurs: Einführung

- in die Systemische Transaktionsanalyse (Di/Mi). Dienstag, 06. April 2021, 10:00 - 18:00 Uhr. 2 Termine mit insgesamt 21 UE. Dozentin: Anette Dielmann. Kursgebühr: 130 €

Privat Investieren

4007A - Live-Online-Kurs - Seminar 1:

Haifischbecken Aktien und Börse (Basiswissen). Donnerstag, 08. April 2021, 19:00 - 21:00 Uhr. Alle Seminare können einzeln und unabhängig voneinander gebucht und belegt werden - Gebühr bei Buchung der gesamten Seminarreihe (4 Seminare) 61 € statt 76 €. 1 Termin mit insgesamt 3 UE. Dozent: Frederic Buchheit. Kursgebühr: 19 €

DRK Ortsverein Perl

Unterstützung des Landkreises Merzig-Wadern bei Corona-Schnelltests

In der vergangenen Woche konnte der Ortsverein den Landkreis Merzig-Wadern bereits zwei Mal in der neu geschaffenen Corona-Schnellteststation im Nenniger Bürgerhaus unterstützen.

Die Termine, die sowohl vormittags als auch nachmittags angeboten werden, können online gebucht werden.

Vor Ort müssen die persönlichen Daten angegeben werden, im Anschluss wird der Abstrich zur Durchführung des Schnelltests entnommen. Das Ergebnis der Schnelltestung wird nach 15 Minuten bekannt gegeben, im Falle eines positiven Testergebnisses kann auch umgehend der Abstrich für einen PCR-Test durchgeführt werden.

Die Teststation ist von Dienstag bis Samstag geöffnet, Termine können unter www.terminland.de/merzig-wadern gebucht werden.



Fotos: Marco Stoller

Impressum "Perl aktuell"

Verlag und Herausgeber:

LINUS WITTICH Medien KG, 54343 Föhren, Europaallee 2
Tel. 06502/9147-0 oder 40

Verantwortlich für den redaktionellen Teil im Verlag
Dietmar Kaupp

Verantwortlich für den Anzeigenteil:

Melina Franklin, Föhren

Für Anzeigenveröffentlichungen und Fremdbeilagen gelten unsere allgemeinen Geschäftsbedingungen und die z.Zt. gültige Anzeigenpreisliste.

Für Textveröffentlichungen gelten unsere Allgemeinen Geschäftsbedingungen. Namentlich gekennzeichnete Artikel geben nicht unbedingt die Meinung der Redaktion wieder. Bei Nichtlieferung ohne Verschulden des Verlages oder infolge höherer Gewalt, Unruhen, Störung des Arbeitsfriedens, bestehen keine Ansprüche gegen den Verlag.

Reklamation Zustellung: Tel. 06502/9147-800

**Besch**Ortsvorsteher | Dirk Schwarzenbarth
Besch | Schulstraße 2 B | 06867/1319**Besch Aktiv e.V.****Verschönerungsarbeiten im Rahmen von „Besch blüht auf“**

Besch Aktiv e.V. bedankt sich recht herzlich bei allen großen und kleinen ehrenamtlichen Helfern, die zugesagt haben, sich aktiv daran zu beteiligen, die Bescher Moseluferpromenade schöner zu gestalten.

Die geplanten Verschönerungsarbeiten im Rahmen von „Besch blüht auf“ finden am kommenden Samstag, 27.03.2021, um 10.00 Uhr statt. Treffpunkt ist der Dorfkommunikationsplatz. Dort erfolgt eine kurze Einweisung. Ein späteres Dazugesellen ist auch möglich. Hier bitte eine kurze Info an den Verein zwecks Planung. Sollte der Einsatz witterungsbedingt ausfallen müssen, werden alle Helfer rechtzeitig informiert.

Wer sich noch anmelden möchte, kann dies bis zum 24.03.2021 unter der E-Mail-Adresse sandra.braun@besch-aktiv.de oder telefonisch unter 06867/912733 tun.

**Borg**Ortsvorsteher | Rudi Biewer
Borg | Auf dem Waas 18 | 06867/791**Büschdorf**Ortsvorsteher | Andreas Hoffmann
Büschdorf | Im Brühl 3 | 06868/411**Eft-Hellendorf**Ortsvorsteherin | Sylvia Hurth
Eft | Leukstr.12 | 06868/804**Nennig**Ortsvorsteher | Karl Fuchs
Nennig | Wieser Str.14 | 06866/274**SPD-Ortsverein Nennig und
Förderverein Schloss Berg, Nennig****Osteraktion****Liebe Kinder, liebe Eltern,**

auch Ostern wird in diesem Jahr anders als sonst. Deshalb haben wir uns eine kleine Überraschung für euch überlegt. Jedes Nenniger Kind bis 10 Jahre, das sich bis zum 31.03.2021 anmeldet, bekommt am Samstag, dem 03.04.2021 eine kleine Überraschung vom Osterhasen (Corona konform) vor die Haustür gestellt.

Anmeldung mit Adresse und Name des Kindes bei: Herbert Fox per Telefon unter 06866/397 oder per Email unter herbertfox@web.de oder bei Beatrix Berens per Telefon unter 06866/1073 oder per Email unter beatrixberens@freenet.de.

Selbstverständlich werden eure Daten nicht weitergegeben und nach der Verteilung der Tüten vernichtet.

Wir freuen uns auf eure Anmeldung – euer Team Osterhase.

**Oberleuken/Keßlingen/Münzingen**Ortsvorsteher | Volker Kremer
Oberleuken | Mühlenstr. 27 | 06865/185336**Pfarrei St. Gangolf Oberleuken****Einladung zur Mitfeier der Karwoche****Abendgebet am Palmsonntag**

Mit dem Abendgebet am Palmsonntag treten wir ein in die Feier der Heiligen Woche, die nicht nur das Geheimnis des Leidens und Sterbens Jesu sondern vielmehr auch seine Auferstehung von den Toten entfaltet und feiert. Wie rasch aus dem „Hosanna!“ des Palmsonntags das „Kreuzige ihn“ wird - wie menschlich diese Schwankungen und Wandlungen sind. Diese Spannungen möchten wir im gemeinsamen Gebet vor Gott

**Redaktionsschlussvorverlegung****Die Osterfeiertage am 02. April 2021 (Karfreitag)
und 05. April 2021 (Ostermontag)**

machen eine Verlegung des Redaktionsschlusses erforderlich.
Bitte reichen Sie daher Ihre Textbeiträge

für die Ausgabe 13/2021

(Erscheinungstag, Donnerstag, 01. April 2021)

bis Freitag, den 26. März 2021, 09.00 Uhr ein

und

für die Ausgabe 14/2021

(Erscheinungstag, Donnerstag, 08. April 2021)

bis Donnerstag, den 01. April 2021, 09.00 Uhr ein

Später eingehende Beiträge können leider nicht mehr berücksichtigt werden.

Wir bitten um Beachtung - Ihre Redaktion!

bringen. Herzliche Einladung zum Abendgebet um 18.00 Uhr am Palmsonntag!

Gebetswache am Gründonnerstag

„Bleibet hier...!“

Gemäß dem Jesuwort: „Konntet ihr nicht eine Stunde mit mir wachen...“ ergeht die Einladung, am Abend des Gründonnerstags in Stille der Passion Jesu zu gedenken und mit ihm auszuharren in aller Bedrängnis, Ausweglosigkeit und Todesangst. Vater, nicht mein, sondern dein Wille geschehe... Vor dem eucharistischen Brot wollen wir das Geheimnis des Leidens und Sterbens Christi betrachten und bedenken. Herzliche Einladung zur Anbetung von 18.30 - 21.00 Uhr.

Karfreitag

....Dein Kreuz o Herr verehren wir....

Die Verehrung des Kreuzes Jesu am Karfreitag kann in vielerlei Hinsicht erfolgen - im stillen und betrachtenden Gebet, durch das Aufstellen einer Kerze, das Niederlegen einer Blume, das Hinterlassen einer Bitte..... crux stat - das Kreuz steht - das Kreuz läßt den ganzen Tag über ein zur Besinnung, zur Begegnung mit dem leidenden Herrn und mit dem Leiden des Herrn, das Licht in die tiefsten Dunkelheiten dieser Welt bringt. Wo begegnen wir heute dem Kreuz in unserer Welt, im eigenen Leben? Woran tragen wir schwer? Was drückt uns? Bringen wir es im Vertrauen vor den Herrn, der unsere Krankheiten getragen hat. Durch seine Wunden sind wir geheilt.

**Oberperl**Ortsvorsteher | Bernd Kerpen
Oberperl | Im Gewännchen 14 | 06867/560337**Perl**Ortsvorsteher | Werner Lenert
Perl | Apacher Str. 35 | 06867/93537

HC Perl

DHB Hanniball Challenge 2021

Die Pandemie hält Einzug in unseren Alltag - es ist die Zeit inne zu halten. Der Ball und die Handballtasche liegen derzeit in der Ecke. Die letzten beiden Saisons wurden abgebrochen oder im Nachwuchsbereich erst gar nicht wirklich begonnen. Die Auswirkungen werden immens sein und weitreichende Folgen für unsere Jugendarbeit aber auch für unsere Sportart haben, deren Ausmaß wir in den nächsten Jahren noch spüren werden. Augenscheinlich steht auch alles still beim HC Perl - von außen betrachtet - doch so ganz ruhig liegt bei uns der Ball nie. Während unser Vorstand schon die Vorkehrungen für die kommende Saison 2021/2022 trifft, nehmen unsere D- und E-Jugend und auch unsere Kooperationspartner die Grundschule Dreiländereck an der DHB Hanniball-Challenge teil. Hierbei erhalten die Kids montags 3 vorgegebene Übungen, welche sie zu Hause umsetzen und die Ergebnisse bis zum Wochenende ihren Trainern wieder mitteilen. Um dem ganzen auch einen wirklichen Wettkampfcharakter zu geben, gibt es wöchentlich Spieltagspaarungen und sogar eine Tabelle.

Ergebnisse:

1. Spieltag vom 22. - 27. Februar 2021

E-Jugend (3. + 4. Klasse)

HC Perl 4 : 1 SG HC Schmelz / HC Diefflen

D-Jugend (5. + 6. Klasse)

JSG Schwarzbach 2 : 3 HC Perl

2. Spieltag vom 01. - 06. März 2021

E-Jugend (3. + 4. Klasse)

HC Perl 3:2 HSG Lohfelden/Vollmarshausen

TSV Malschenberg 4:1 Grundschule Dreiländereck 4a

D-Jugend (5. + 6. Klasse)

RS Am Klüschenberg Plau am See 6a 4:0 HC Perl

3. Spieltag vom 08. - 13. März 2021

E-Jugend (3. + 4. Klasse)

HC Perl - HSG Refrath

D-Jugend (5. + 6. Klasse)

Sparta Münster - HC Perl

4. Spieltag vom 15. - 20. März 2021

E-Jugend (3. + 4. Klasse)

HC Perl 1:4 TV Meppen

D-Jugend (5. + 6. Klasse)

HSG Hoof/Sand/Wolfhagen 1:4 HC Perl

So bleiben die Kids mit dem Handball verbunden und können trotz der widrigen Umstände den Team- und Wettkampfgedanken weiter ausleben! Vielen Dank auch an die Trainer und Verantwortlichen für die Umsetzung und Teilnahme - tolle Sache! Alle weiteren Informationen sowie Spielberichte und Bilder finden Sie wie immer auf www.hc-perl.de!



Sehdorf

Ortsvorsteher | Mathias Blatt
Sehdorf | Ehringer Weg 6 | 06867/9127440



Sinz

Ortsvorsteher | Michael Fixemer
Sinz | Klosterstr. 2 | 06866/150805

Pfarrei „St. Dionysius“ Sinz

Klättern in Sinz

Liebe Sinzer, unsere außergewöhnliche Klättern-Aktion im letzten Jahre sollte eigentlich die Ausnahme sein. Doch leider hat die Corona-Pandemie uns immer noch im Griff und macht das Klättern unserer Messdiener und Kinder durch den Ort auch an den diesjährigen Kartagen unmöglich. Da aber auch in der Pandemie die Glocken schweigen werden, wollen wir unsere großartige Aktion vom letzten Jahre wiederholen.

Jeder, der mitmachen möchte, ob Groß oder Klein, Jung oder Alt, ist herzlich eingeladen.

Alle, die bei der Aktion mitmachen, sollen am Karfreitag, 02. April und Karsamstag, 03. April 2021 jeweils um 07.00 Uhr, 11.30 Uhr und 19.00 Uhr zu Hause, auf dem Balkon, im Garten, vor den Haustüren, am offenen Fenster oder in der Straße etwa 5 Minuten klättern.

Mit dieser Maßnahme wollen wir unseren Zusammenhalt in dieser schwierigen Zeit bezeugen. Wir lassen uns auch im zweiten Corona-Jahr von dieser Pandemie nicht unterkriegen und unseren guten alten Brauch des Klätterns nicht zerstören.

Kirchliche Nachrichten

Pfarreiengemeinschaft Perl

Öffnungszeiten Pfarrbüro Perl

Montag, Dienstag, Donnerstag: 10.00 bis 12.00 Uhr

Freitag: 10.00 bis 13.00 Uhr

Tel. 06867-560102, Fax 06867-560103, E-Mail pfarramt.perl@t-online.de

Kath. Pfarramt, Biringenstraße 5, 66706 Perl

Seelsorgeteam

Pfarrer Uwe Janssen, Tel. 06867-560102, E-Mail pfarrer-uwe-janssen@t-online.de

Diakon Benno Wolpertinger, Tel. 06867-560102, E-Mail benno-peter.wolpertinger@bgv-trier.de

Gemeindereferentin Birgit Wolsfeld, Tel. 06867-560104, E-Mail birgit.wolsfeld@bgv-trier.de

Liebe Pfarrangehörige unserer Pfarreiengemeinschaft,

an den Gottesdiensten kann nur nach vorheriger Anmeldung und sofern eine Zusage gemacht wird, teilgenommen werden. In den einzelnen Pfarreien werden unter Wahrung des Datenschutzes, Listen zum Zweck des Gottesdienstbesuches geführt. Ihre Daten werden streng vertraulich behandelt.

Die Teilnehmerzahl an den Gottesdiensten, richtet sich nach der jeweiligen Größe der Pfarrkirchen und den Abstandsgebote, die eingehalten werden müssen. Für die Einhaltung der Richtlinien haben wir Sorge zu tragen, hierfür bitte ich Sie um Ihr Verständnis.

1. Anmeldung zum Gottesdienst.
 2. Desinfektion der Hände durch den Hygienespender.
 3. Tragen eines Atemschutzes (medizinische Maske oder FFP 2 Maske) während des gesamten Gottesdienstes.
 4. Berücksichtigung der einzuhaltenden Abstände (1,5 m).
 5. Einnahme der vorgeschriebenen Plätze durch die Einweiser.
 6. Keine Verwendung der Kirchen-Gottesloben.
 7. Verbot des Singens von Kirchenliedern im Gottesdienst.
 8. Kommunionempfang nach den Seiten der Mittelschiffe, zuerst rechte Seite, dann linke Seite unter Berücksichtigung der Sicherheitsabstände.
 9. Spendung der Kommunion durch den Priester mit Mundschutz und Handschuhe.
 10. Verlassen nach dem Gottesdienst der Kirche, nach Aufforderung und Hinweis durch den Pfarrer.
- Es können nur die Plätze, die vorgesehen sind, benutzt werden. Stammplätze sind zurzeit nicht möglich.

Palmsonntag

Samstag, 27.03.2021

18.00 Uhr Nennig - Vorabendmesse, Anmeldungen bei Fr. Mechthild Clemente, 06866-347

19.00 Uhr Sinz - Vorabendmesse, Anmeldungen bei Fr. Marliese Petry, 06866-235

Sonntag, 28.03.2021

09.30 Uhr Tettingen - Hochamt, Anmeldungen bei Hr. Manfred Stegmann, 06866-479

10.30 Uhr Perl - Hochamt, Anmeldungen im Pfarrbüro Perl, 06867-560102 von 10.00 - 12.00 Uhr

Mittwoch, 31.03.2021

08.30 Uhr Krankenkommunion in den Orten: Perl, Wochern, Tettingen, Sinz

Gründonnerstag

Donnerstag, 01.04.2021

08.30 Uhr Krankenkommunion in den Orten: Besch, Nennig, Borg, Oberleuken

19.00 Uhr Tettingen - Abendmahlfeste, Anmeldungen bei Hr. Manfred Stegmann, 06866-479

Karfreitag

Freitag, 02.04.2021

15.00 Uhr Perl - Liturgie vom Leiden und Sterben unseres Herrn Jesus Christus, Anmeldungen im Pfarrbüro Perl, 06867-560102 von 10.00 - 12.00 Uhr

Osternacht

Samstag, 03.04.2021

18.00 Uhr Tettingen - Feier der Osternacht, Anmeldungen bei Hr. Manfred Stegmann, 06866-479

20.00 Uhr Perl - Feier der Osternacht, Anmeldungen im Pfarrbüro Perl, 06867-560102 von 10.00 - 12.00 Uhr

Ostersonntag

Sonntag, 04.04.2021

09.30 Uhr Nennig - Festhochamt, Anmeldungen bei Fr. Mechthild Clemente, 06866-347

10.30 Uhr Oberleuken - Festhochamt, Anmeldungen bei Hr. Edmund Kütten, 06865-8134

18.00 Uhr Sinz - Abendgottesdienst zu Ostern, Anmeldungen bei Fr. Marliese Petry, 06866-235

Ostermontag

Montag, 05.04.2021

09.30 Uhr Eft - Festhochamt, Anmeldungen bei Fr. Ingrid Dillhöfer, 06868-1511

10.30 Uhr Borg - Festhochamt, Anmeldungen bei Fr. Breitmersch, 06867-5115

Dekanat Merzig

Telefonseelsorge

Die ev./kath. Telefonseelsorge Saarbrücken bietet ununterbrochen Beratung in allen Lebensbereichen an. Alle Mitarbeiter unterliegen der Schweigepflicht. Telefon 0800 111 0 111 oder 0800 111 0 222. Diese Anrufe sind gebührenfrei.

Pfarreiengemeinschaft Mettlach

St. Antonius Saarlörsbach – St. Hubertus Weiten

St. Lutwinus Mettlach – St. Martinus Tünsdorf

St. Nikolaus Orscholz – St. Stephanus Faha

Liebe Schwestern und Brüder! Für das Saarland ist die sogenannte Pflicht zu Nachverfolgung der Gottesdienstbesucher aufgehoben. Wir brauchen also Ihre Adresse und Telefonnummer nicht mehr drei Wochen lang aufzubewahren. Dennoch müssen wir die Anmeldepflicht (AP) für die Gottesdienste aufrechterhalten, bei denen viele Mitfeiernde zu erwarten sind, z. B. bei Beerdigungen. An den normalen Sonn- und Werktagen hat sich erwiesen, dass genügend Platz vorhanden ist. Für Nohn bleibt die generelle Anmeldepflicht bestehen. Wir reservieren Ihre Plätze bis 5 Minuten vor dem Gottesdienst.

In der Gottesdienstordnung vermerken wir die Anmeldepflicht mit (AP). Für diese Gottesdienste müssen sich grundsätzlich auch die Kommunionkinder und Firmbewerber anmelden.

Bei Anmeldepflicht melden Sie sich bitte wie bisher bei folgenden Ansprechpartnern zum Gottesdienst im jeweiligen Ort an:

Mettlach: Pfarramt, Tel.: 06864-512

Orscholz: Herr Peter Kiefer, Tel.: 06865-1483, donnerstags, 17.00 - 19.00 Uhr

Saarlörsbach: Frau Beate Ewert, Tel.: 06864-1510

Weiten: Frau Marita Maas, Tel.: 06865-180013

Faha: Herr Norbert Anton, Tel.: 06865-387

Tünsdorf: Herr Armin Benning, Tel.: 06868-18188

Nohn: Herr Berthold Lorenz, Tel.: 06868-202

Bitte geben Sie weiterhin auch eventuell auf dem Anrufbeantworter Adresse und Telefonnummer an, falls die Plätze vergeben sind und wir Sie benachrichtigen müssen.

Weiterhin gelten die folgenden Vorsichtsmaßnahmen, die wir Ihrer Eigenverantwortung besonders empfehlen:

1. Bitte ausgewiesene Plätze einnehmen und 1,5 m Abstand halten.

2. Bitte den Mund- und Nasenschutz (FFP2-Maske oder medizinische Maske) während der Hl. Messe auch am Platz anbehalten.

3. Bitte eigenes Gotteslob mitbringen, auch wenn der Gemeindegang untersagt ist.

Zum Betreten der Kirche wird wegen der Teilnehmerübersicht normalerweise nur ein Portal geöffnet. Am Ende des Gottesdienstes sind alle Türen geöffnet um ein möglichst kontaktfreies Herausgehen zu ermöglichen. Die Heizung muss ausgeschaltet werden, sobald die ersten Teilnehmer kommen. Wir bitten Sie daher, darauf zu achten, hinter sich die Türe zu schließen und sich persönlich mit Ihrer Kleidung auf die veränderte Heizsituation einzustellen.

Die Maskenpflicht bringt hier einen positiven Nebeneffekt. Wenn der Gesichtsbereich warm ist, hat das auch Auswirkung auf andere Körperteile. Sie können aber auch gerne ein warmes Kirschkerneisen oder eine Wärmflasche mitbringen, wenn es wirklich kalt wird.

Palmsonntag

Samstag, 27.03.2021

15.45 Uhr St. Lutwinus (Me) – Beichtgelegenheit bis 16.30 Uhr

16.30 Uhr St. Hubertus (Wei) – Rosenkranz

17.00 Uhr Palmweihe und Palmprozession in der Kirche, Sonntagvorabendmesse (AP)

17.00 Uhr St. Antonius (Sh) – Palmweihe und Palmprozession in der Kirche, Sonntagvorabendmesse (AP)

18.30 Uhr St. Nikolaus (Or) Palmweihe vor der Kirche, Sonntagvorabendmesse (AP)

Sonntag, 28.03.2021

09.00 Uhr St. Stephanus (Fa) – Palmweihe in der Kirche, Frühmesse (AP)

10.30 Uhr St. Lutwinus (Me) – Palmweihe vor der Kirche, Hochamt für die Pfarreiengemeinschaft (AP)

17.00 Uhr St. Hubertus (Wei) – Rosenkranzgebet

18.00 Uhr St. Martinus (Tü) – Palmweihe vor der Kirche Abendmesse (AP)

Montag, 29.03.2021 - Montag der Karwoche

09.00 Uhr St. Lutwinus (Me) – Hl. Messe

09.00 Uhr St. Nikolaus (Or) – Hl. Messe

15.00 Uhr St. Hubertus (Wei) – Firmbeichte (Gruppe Habitzky/Wolf)

15.30 Uhr Firmbeichte (Gruppe Kettenhofen)

16.00 Uhr St. Nikolaus (Or) – Firmbeichte (Gruppe Kerber-Becker/Schütky)

16.30 Uhr Firmbeichte (Gruppe Kiefer Sonja)

17.00 Uhr Firmbeichte (Gruppe Kiefer/Kiefer-Schwebach)

17.30 Uhr Firmbeichte (Gruppe Schaaf)

18.00 Uhr bis 19.00 Uhr allgemeine Beichte (Pfr. Schmitt)

Dienstag, 30.03.2021 - Dienstag der Karwoche

09.00 Uhr St. Antonius (Sh) – Kreuzwegandacht

16.00 Uhr St. Lutwinus (Me) – Beichtgelegenheit vor Ostern (fremder Beichtvater)

16.30 Uhr St. Nikolaus (Or) – Rosenkranzandacht

16.30 Uhr St. Martinus (Tü) – Firmbeichte (Gruppe Becker/Reuter)

17.00 Uhr Firmbeichte (Gruppe Braun/Buchmann/Lorent)

17.30 Uhr Firmbeichte (Gruppe Geier)

18.00 Uhr Kreuzwegandacht

18.30 Uhr Hl. Messe

Mittwoch, 31.03.2021 - Mittwoch der Karwoche

10.00 Uhr Dom zu Trier Chrisam-Messe mit Weihe der Öle (nicht öffentlich)

15.00 Uhr St. Antonius (Sh) – Firmbeichte (Gruppe Becker/Kiefer)

15.30 Uhr Firmbeichte (Gruppe Ewert)

16.00 Uhr St. Lutwinus (Me) – Firmbeichte (Gruppe Junk/Schmitt)

16.30 Uhr Firmbeichte (Gruppe Richter-Keßler)

17.00 Uhr Firmbeichte (Gruppe Löhlfelm)

17.00 Uhr Aussetzung des Allerheiligsten

17.30 Uhr Kreuzweg/Beichtgelegenheit

18.00 Uhr Hl. Messe

Die drei österlichen Tage vom Leiden und Sterben, von der Grabruhe und der Auferstehung des Herrn

Donnerstag, 01.04.2021 - Gründonnerstag

08.00 Uhr Kloster (Or) – Anbetungstag für geistl. Berufe: Freier Zugang zur Anbetung während des ganzen Tages. Abschluss mit der Stunde der Barmherzigkeit um 15.00 Uhr

18.00 Uhr St. Hubertus (Wei) – Abendandacht zum Tag der Einsetzung der Eucharistie

18.00 Uhr St. Stephanus (Fa) – Abendandacht zum Tag der Einsetzung der Eucharistie

18.00 Uhr St. Antonius (Sh) – Abendandacht zum Tag der Einsetzung der Eucharistie

19.30 Uhr St. Lutwinus (Me) – esse vom Letzten Abendmahl, (AP), Übertragung des Allerheiligsten, Entblößen der Altäre, anschl. Anbetung und Ölbergwache

21.30 Uhr Kreuzweg, anschl. stille Anbetung bis 24.00 Uhr

19.30 Uhr St. Martinus (Tü) – Messe vom Letzten Abendmahl, (AP), Übertragung des Allerheiligsten, Entblößen der Altäre, anschl. Anbetung und Ölbergwache, stille Anbetung bis 24.00 Uhr

19.30 Uhr St. Nikolaus (Or) – Messe vom Letzten Abendmahl, (AP), Übertragung des Allerheiligsten, Entblößen der Altäre, anschl. Anbetung und Ölbergwache gestaltet von der Frauengemeinschaft, anschl. stille Anbetung bis 24.00 Uhr

Freitag, 02.04.2021 - Karfreitag • Fast- und Abstinenztag

15.00 Uhr St. Lutwinus (Me) – Liturgie vom Leiden und Sterben Christi, (AP), anschl. Beichtgelegenheit vor Ostern (Pfr. Schmitt)

15.00 Uhr St. Martinus (Tü) – Liturgie vom Leiden und Sterben Christi, (AP), anschl. Beichtgelegenheit vor Ostern (Pfr. Spelz)

15.00 Uhr St. Nikolaus (Or) – Liturgie vom Leiden und Sterben Christi, (AP), anschl. Beichtgelegenheit vor Ostern (Pfr. Steinfurt), Bitte bringen Sie zur Kreuzverehrung Blumen mit.

17.30 Uhr St. Stephanus (Fa) – Beichtgelegenheit vor Ostern (Pfr. Steinfurt)

18.00 Uhr Kreuzwegandacht

- 18.00 Uhr St. Hubertus (Wei) – Kreuzwegandacht, anschl. Beichtgelegenheit vor Ostern (Pfr. Steinfort)
- 18.30 Uhr St. Antonius (Sh) Kreuzwegandacht und Grablegung, anschl. Beichtgelegenheit vor Ostern (Pfr. Schmitt)

Samstag, 03.04.2021 - Karsamstag

- 07.30 Uhr St. Antonius (Sh) – Trauermette, anschl. Beichtgelegenheit vor Ostern (Pfr. Schmitt)
- 09.00 Uhr St. Lutwinus (Me) – Andacht am hl. Grab
- 15.00 Uhr Beichtgelegenheit vor Ostern (Pfr. Schmitt) bis 16.00 Uhr

Hochfest der Auferstehung des Herrn

Kerzenverkauf für die Osternacht- und Auferstehungsfeiern jeweils vor den Gottesdiensten, Preis 1 €.

Samstag, 03.04.2021

- 21.00 Uhr St. Lutwinus (Me) – Feier der Osternacht: Erhebung des Osterkreuzes, Lichtfeier, Wortgottesdienst, Weihe des Taufwassers und Taufenerneuerung der Gemeinde, Eucharistiefeier für die Pfarreiengemeinschaft (AP)
- 21.00 Uhr St. Martinus (Tü) – Feier der Osternacht: Erhebung des Osterkreuzes, Lichtfeier, Wortgottesdienst, Weihe des Taufwassers und Taufenerneuerung der Gemeinde, Eucharistiefeier für die Pfarreiengemeinschaft (AP)
- 21.00 Uhr St. Nikolaus (Or) – Feier der Osternacht: Erhebung des Osterkreuzes, Lichtfeier, Wortgottesdienst, Weihe des Taufwassers und Taufenerneuerung der Gemeinde, Eucharistiefeier für die Pfarreiengemeinschaft (AP)

Sonntag, 04.04.2021

- 09.00 Uhr St. Antonius (Sh) – Auferstehungsfeier mit Erhebung des Osterkreuzes, (AP), Bereiten der Osterkerze, Weihe des Taufwassers und Taufenerneuerung der Gemeinde
- 09.00 Uhr St. Stephanus (Fa) – Auferstehungsfeier mit Erhebung des Osterkreuzes, (AP), Bereiten der Osterkerze, Weihe des Taufwassers und Taufenerneuerung der Gemeinde
- 09.00 Uhr St. Martinus (Tü) – Frühmesse (AP)
- 10.30 Uhr St. Lutwinus (Me) – Festhochamt für die Pfarreiengemeinschaft (AP)
- 10.30 Uhr St. Nikolaus (Or) – Feierliche Ostermesse (AP)
- 11.00 Uhr St. Hubertus (Wei) – Feierliche Ostermesse (AP)
- 18.00 Uhr St. Lutwinus (Me) – Feierliche Ostervesper mit Segen,
- 18.00 Uhr St. Hubertus (Wei) – Gebet des glorreichen Rosenkranzes

Montag, 05.04.2021 - Ostermontag

- 09.00 Uhr St. Lutwinus (Me) – Frühmesse (AP)
- 09.00 Uhr St. Hubertus (Wei) – Frühmesse (AP)
- 10.30 Uhr St. Martinus (Tü) – Festhochamt für die Pfarreiengemeinschaft (AP)
- 10.30 Uhr St. Antonius (Sh) – Festmesse (AP)
- 11.00 Uhr St. Nikolaus (Or) – Festmesse (AP)
- 11.00 Uhr St. Stephanus (Fa) – Festmesse (AP)
- 18.00 Uhr St. Martinus (Tü) – Feierliche Ostervesper mit Segen

Termine der Pfarreiengemeinschaft:**Kar- und Ostergottesdienste für Kommunionkinder und Firmbeerber:**

An den Kar- und Ostertagen feiern wir das zentrale Geheimnis unserer Glaubens: Tod und Auferstehung Jesu. Es ist ein wichtiger Teil der Vorbereitung auf Erstkommunion und Firmung, zumal derzeit keine andere Vorbereitung möglich ist.

Durch die Beschränkung der Teilnehmer aufgrund der Corona-Pandemie schlagen wir folgende Regel vor:

Am Palmsonntag kann jeder in seiner Pfarrkirche teilnehmen. Wird die Zahl der Angemeldeten zu hoch, sind die Firmlinge, Kommunionkinder und ihre Familien eingeladen an der Palmweihe vor der Kirche teilzunehmen. Danach werden sie entlassen.

Am Gründonnerstag nehmen die Kommunionkinder von Orscholz in Orscholz (15 Koki's) teil, Weiten und Tünsdorf in Tünsdorf (15 Koki's), Mettlach und Saarhölzbach (17 Koki's) in Mettlach, jeweils um 19.30 Uhr.

Am Karfreitag sind die Firmlinge aus Orscholz eingeladen nach Orscholz (38 FB), Tünsdorf und Weiten nach Tünsdorf (35 FB), Mettlach und Saarhölzbach (42 FB) nach Mettlach, jeweils um 15.00 Uhr.

Alle sollen an einem der zahlreichen Ostergottesdienste teilnehmen in ihrer Pfarrgemeinde, vorzüglich in der Osternacht, soweit Platz ist.

Für alle Gottesdienste gilt Anmeldepflicht! Ich bitte die Eltern darauf zu achten und ihren Beitrag zur Kommunion- und Firm-

vorbereitung durch die Begleitung ihrer Kinder zu den Gottesdiensten wahrzunehmen.

Pfarrbücherei Orscholz wieder geöffnet:

Nach mehrwöchiger Schließung aufgrund der Corona-Pandemie ist die Bücherei Orscholz ab Mittwoch, den 17.03.2021 wieder geöffnet. Endlich ist es wieder möglich neuen Lesestoff auszuliehen, bzw. ausgeliehene Medien zurückzugeben. Dabei gelten nach wie vor die bekannten Hygieneregeln.

Unsere Öffnungszeiten sind wie folgt:

Mittwoch von 16.30 Uhr bis 18.00 Uhr

Sonntag von 10.00 Uhr bis 11.30 Uhr

Wir freuen uns auf Ihren Besuch! Ihr Büchereiteam

Pfarrbüros:

Die Pfarrbüros sind zurzeit für den Publikumsverkehr geschlossen. Bitte rufen Sie im Pfarrhaus in Mettlach an. Tel.: 06864-512. Sollten wir nicht persönlich erreichbar sein, sprechen Sie bitte auf den Anrufbeantworter, wir rufen Sie baldmöglichst zurück. Außerdem ist Kooperator Viju Varikkat unter der Tel.-Nr. 06865-7229767 oder Mobil 0151-24682184 zu erreichen.

Sie möchten bei uns im Chor mitsingen?

Kontaktieren Sie den Chorleiter Dennis-Jens Ernst: juererst@t-online.de

Pfarrbüro Mettlach, Tel. 06864/512, Fax 06864/2531

Freiherr-vom-Stein-Str. 44, 66693 Mettlach

Email: pfarramtmettlach@gmx.de

Das Pfarrbüro ist zur Zeit geschlossen.

Pfarrbüro Tünsdorf, Tel. 06868/294

im Pfarrheim Tünsdorf

Das Pfarrbüro ist zur Zeit geschlossen.

Pfarrbüro Orscholz, Tel. 06865/246

Burgstraße 10, 66693 Mettlach-Orscholz

Das Pfarrbüro ist zur Zeit geschlossen.

Pfarrbüro Weiten

Im Bürgerhaus, Luxemburger Str., 66693 Mettlach-Weiten

Das Pfarrbüro ist zur Zeit geschlossen.

Kaplan Viju Varikkat

Tel. 06865-7229767

Mobil 0151-24682184

66693 Mettlach-Orscholz, Cloefstraße 79

Öffnungszeiten DIE BÜCHEREI - KÖB St. Nikolaus Orscholz

Saarburger Str. 21, 66693 Mettlach-Orscholz

Mittwoch von 16.30 Uhr bis 18.00 Uhr

Sonntag von 10.00 Uhr bis 11.30 Uhr

Während der Öffnungszeiten ist die KÖB zu erreichen unter der Telefonnummer: 01525/6587990

Tauftermine

Wenn Sie Ihr Kind taufen lassen möchten, wenden Sie sich bitte wegen der Terminvereinbarung an die Pfarrbüros.

Geistliche Begleitung in Krankheit, Sterben und schweren Schicksalsschlägen

In leidvollen Erfahrungen suchen wir nach Halt, Trost und Sinn. Eine qualifizierte, geistliche Begleitung bieten Ihnen unsere Schwestern der Gekreuzigten und Auferstandenen Liebe aus unserem Kloster an. Sie erreichen unsere Schwestern unter der Telefonnummer: 06865-330.

Ev. Kirchengemeinde Mettlach-Perl**Sonntag, 28. März 2021**

- 10.30 Uhr Gottesdienst in der Ev. Kirche Perl, Bahnhofstr. 50

Karfreitag, 02. April 2021

- 09.00 Uhr open-air-Gottesdienst mit Abendmahl vor der Ev. Kirche Orscholz, Cloefstr. 49
- 10.30 Uhr Gottesdienst mit Abendmahl in der Ev. Kirche Mettlach, Parkstr. 2
- 15.00 Uhr Gottesdienst mit Abendmahl in der Ev. Kirche Perl, Bahnhofstr. 50

Ostersonntag, 04. April 2021

- 10.30 Uhr Gottesdienst mit Taufe in der Ev. Kirche Mettlach, Parkstr. 2

Ostermontag, 05. April 2021

- 09.00 Uhr open-air-Gottesdienst vor der Ev. Kirche Orscholz, Cloefstr. 49
- 10.30 Uhr Gottesdienst in der Ev. Kirche Perl, Bahnhofstr. 50

Freitag, 16. April 2021

ab 18.00 Uhr Für Jugendliche ab 12 Jahren: Die Werwölfe von Perl ... essen auch Pizza, Ev. Kirche Perl, Bahnhofstr. 50, Anmeldungen ab sofort an julia.schneider@ekir.de oder unter 0171-9726572

Kleidersammlung

Vom 06. bis 10. April 2021 findet die Kleidersammlung für Bethel statt.

Erreichbarkeit Pfarrerin Zarpentin:

Parkstr. 3 (oben), 66693 Mettlach, Tel.: 06864/93106

Email: andrea.zarpentin@ekir.de

Gemeindebüro:

- nicht besetzt vom 29.03. bis einschließlich 08.04.2021
 Parkstr. 3 (unten), 66693 Mettlach, Tel.: 06864/93106
 montags bis freitags, 08.00 bis 13.30 Uhr
 Email: mettlach-perl@ekir.de

Jehovas Zeugen

Online Gottesdienste

Samstag, 27.03.2021

19.00 Uhr Gedenkfeier zum Todestag Christi Jesu

Donnerstag, 01.04.2021

19.00 Uhr Vortrag zu dem Thema: „Stolz und zu große Selbstsicherheit - eine echte Gefahr“ und weitere Highlights aus 4. Mose Kapitel 15 und 16

19:45 Uhr Besprechung zu dem Thema „Nimm dir kein Beispiel an untreuen Personen“

Wenn Sie die Zugangsdaten zu den Gottesdiensten bekommen möchten, melden Sie sich gerne unter Tel. 06861/9931167.

Zu den online Gottesdiensten gibt es außerdem auf der www.jw.org viele aktuelle Beiträge, wie z.B. der Artikel „Zur Erinnerung an den Tod Jesu“.

Erwachsenenbildung

Haus der Familie Merzig

Hochwaldstraße 13, 66663 Merzig, E-Mail: info@haus-der-familie-merzig.de, Informationen unter Telefon: 06861/6032

Kath. Familienbildungsstätte

Online Anmeldung dringend erforderlich unter: www.haus-der-familie-merzig.de

Kostenloses Online-Mitmachangebot - „Die Lunchbox“

Am 12.04.21 von 18:00 bis 19:00 Uhr.

DIY - Fußmatte

Gestalte deine persönliche Fußmatte ganz nach deinem Geschmack. Für 39 € senden wir dir ein Set mit allen nötigen Materialien.

Wissenswertes

Landkreis Merzig-Wadern

Schnelltest-Stationen

Jede Bürgerin und jeder Bürger ab dem siebten Lebensjahr kann seit Montag, 08. März 2021, einmal wöchentlich kostenlos einen Antigen-Schnelltest durchführen lassen. Kinder unter 18 Jahren müssen in Begleitung eines Erziehungsberechtigten zum Test erscheinen. Zudem ist die Testung von Kindern derzeit ausschließlich an Werktagen in der Teststation des Gesundheitsamtes in Merzig möglich. Zum Termin ist ein gültiger Personalausweis oder ein anderer Meldenachweis mitzubringen.

Zusätzlich zum bereits bestehenden Testzentrum in der Losheimer Straße in Merzig wurde eine Schnelltest-Station in der Merziger Thielsparkhalle, im Bürgerhaus in Nennig und eine Station in der Schlossberghalle in Büschfeld aufgebaut.

Das kostenlose Angebot richtet sich an alle Einwohnerinnen und Einwohner des Landkreises, die keinerlei Symptome wie Husten, Fieber oder Geruchs- und Geschmacksverlust haben. Eine Anmeldung zum Test-Termin ist im Internet unter www.terminland.de/merzig-wadern möglich. Hier besteht auch die Möglichkeit, einen Schnelltest-Termin in einer der folgenden vier Apotheken zu buchen: Apotheke im Gesundheitscampus in Merzig, Fellenberg Apotheke in Merzig, Römer-Apotheke in Nennig und Tal-Apotheke in Honzrath.

Zusätzlich hat die saarländische Landesregierung ein Testzentrum auf dem Parkplatz der Eisenbahnhalle in Losheim errichtet. Hier finden Schnelltests zwischen 13:30 und 21:15 Uhr im Fünf-Minuten-Takt statt.

Weitere Informationen gibt es im Internet unter www.merzig-wadern.de/Verwaltung-Politik/Anmeldung-Coronaschnelltest.

Aus den Nachbargemeinden

Schenke Leben, Spende Blut.



Orscholz
Montag,
erst wenns fehlt fällt's auf!
#missingtype
12. April 2021
17:00 Uhr - 20:30 Uhr
 Deutsches Rotes Kreuz
 DRK-Blutspendedienste
Turnhalle
Saarbrücker - Str.

Mit
Terminreservierung

<https://terminreservierung.blutspendedienst-west.de/m/orscholz>

Denken Sie an ihren Personalausweis und Blutspenderpass

Der nächste Blutspendetermin findet Statt :



Am : 19. Juli 2021
 Von : 17:00 Uhr
 Bis : 20:30 Uhr
 Wo : Turnhalle Gemeinschaftsschule
 an der Saarschleife - Orscholz

